



STARHOTELS®  
PREMIUM

Tourist  
MILANO

# Tourist

MILANO



## *Lo stile milanese del business*

Nel cuore del distretto finanziario di Milano, a pochi passi dal Teatro degli Arcimboldi e comodamente collegato con il centro storico, lo Starhotels Tourist offre ai suoi ospiti una posizione strategica, ideale per un viaggio d'affari o un week end nella metropoli milanese. Ciascuna delle sue 134 camere e suite, ampie e luminose, è stata recentemente rinnovata, così come l'accogliente hall, per offrire il massimo del comfort e del relax dopo un'intensa giornata milanese.



# Tourist

MILANO

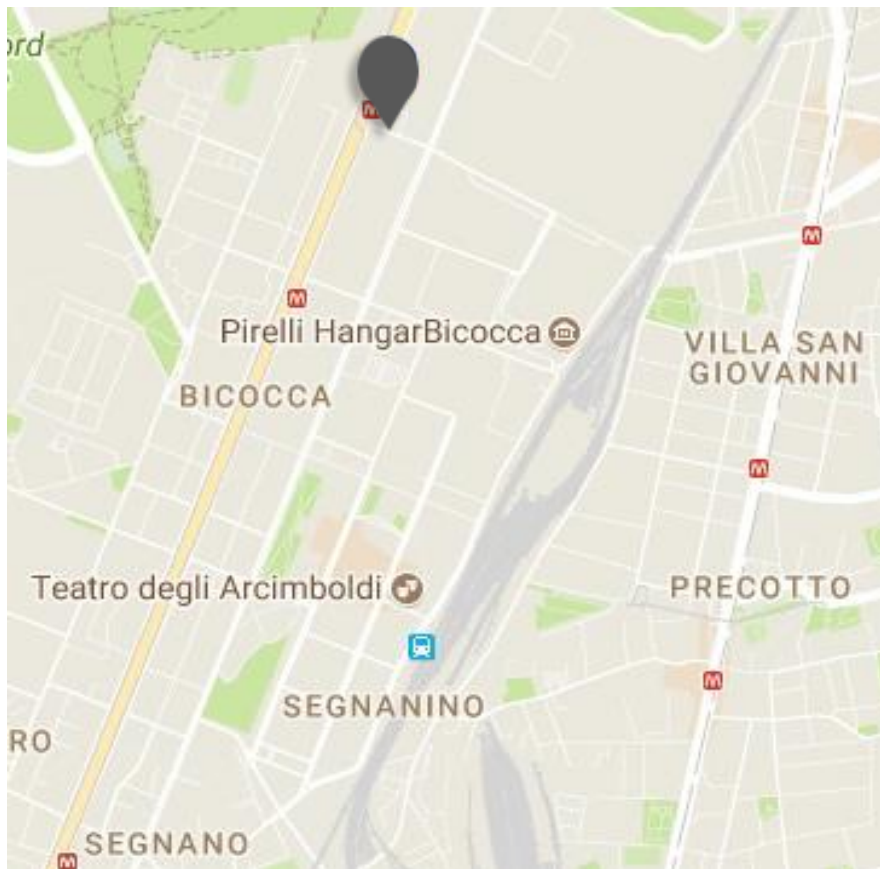

## Location

Nell'area nord-est di Milano, di fronte alla fermata Bignami della nuova linea 5 della Metropolitana, ben collegato con il centro storico

## Distanze

**Stazione:** Km 6

**Autostrada:** Km 3

**Metro:**

M1 (RHO Fiera / LOTTO Fiera) - M5 (LOTTO Fiera / Bignami)

**Aeroporti:**

Linate Km 10 - Malpensa Km 50

**Polo fieristico:**

Milano (City) Km 7 - Milano (Rho) Km 20

Viale Fulvio Testi, 300 - 20126 Milano - ITALY

T +39 02 6437777 F +39 02 6472516

[tourist.mi@starhotels.it](mailto:tourist.mi@starhotels.it)

[starhotels.com](http://starhotels.com)

# Tourist

MILANO

## Restaurant & Bar

In un ambiente elegante e impreziosito dalle originali fotografie di Maurizio Galimberti, il ristorante La Cuccagnina combina la cucina milanese a quella internazionale.

Con la sua atmosfera intima e cosmopolita, il bar L'Agorà, aperto fino notte inoltrata, è il luogo ideale per concedersi un buon caffè, un pranzo veloce o un cocktail.





# Tourist

MILANO



## 134 Camere

30 Classic  
61 Superior  
39 Deluxe  
4 Junior Suite

Le eleganti 134 camere sono state recentemente rinnovate, facendoli sentire come a casa. Dotate di ogni comfort, sono caratterizzate da uno stile chic metropolitano e arredate con tessuti ricercati, finiture in legno e pietra naturale e con gigantografie retroilluminate che ornano le pareti.





## Meetings

**Meeting rooms: 7**  
**Capacità (a teatro): 120 max**

L'hotel offre 7 versatili sale meeting in grado di ospitare fino a 120 persone, equipaggiate con attrezzature di alta tecnologia, oltre al supporto di un team di professionisti.



# Tourist

MILANO

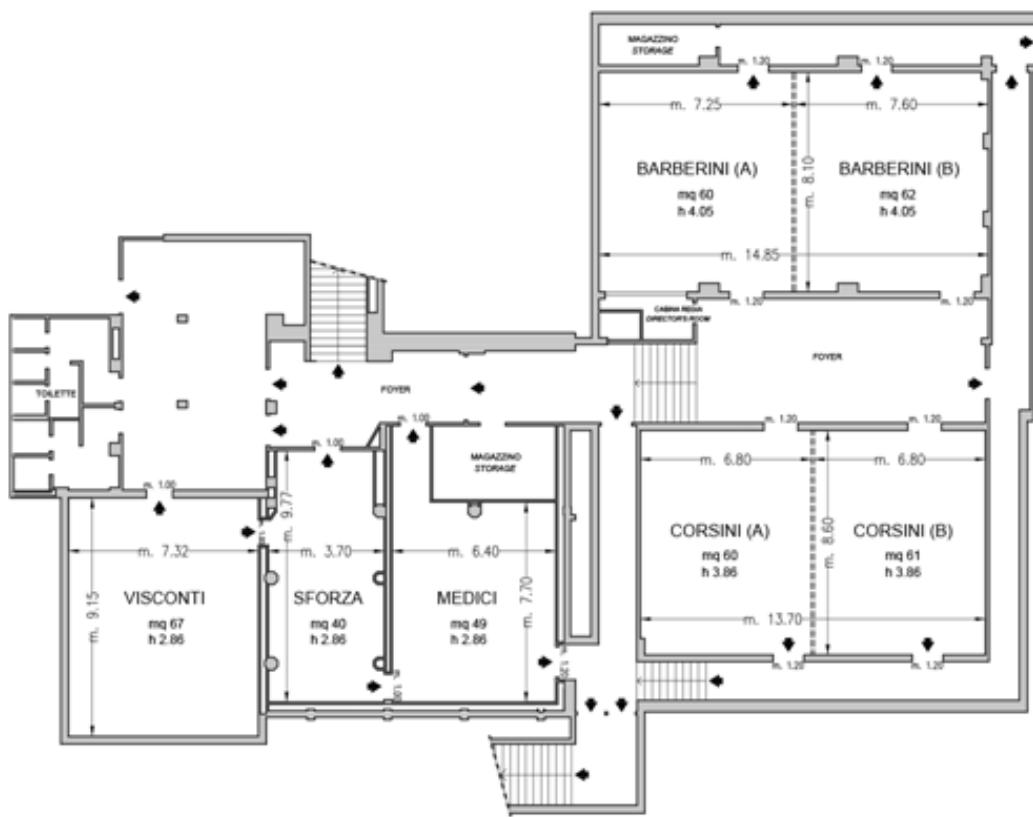

Piano -1 / Basement



Piano Terra / Ground Floor

- ◆ Uscite di sicurezza / Emergency Exits
- Finestre / Windows
- ===== Pareti mobili / Modular Walls
- Colonne / Columns

# Tourist

MILANO

| Sale riunioni<br>Meeting rooms           | Area mq<br>Area sq.ft. | Lung. x larg. mt.<br>L x W ft.                           | altezza mt.<br>height ft. | teatro<br>theatre | banchi<br>scuola<br>class<br>room | Tavolo unico<br>ferro di cavallo<br>conference<br>table/ U-shape | cabaret<br>style^ | cocktail<br>reception | banchetto<br>banquet |
|--|------------------------|--|---------------------------|-------------------|-----------------------------------|--|-------------------|-----------------------|----------------------|
| Barberini (A)                            | 60<br>645,6            | 7,25x8,10<br>23,79x26,57                                 | 4,05<br>13,29             | 50                | 25                                | 25   | -                 | 45                    | 30                   |
| Barberini (B)                            | 62<br>667,12           | 7,60x8,10<br>24,93x26,57                                 | 4,05<br>13,29             | 50                | 25                                | 25   | -                 | 45                    | 30                   |
| Barberini (A+B)                          | 123<br>1323,48         | 14,85x7,60<br>48,70x24,93                                | 4,05<br>13,29             | 120               | 54                                | 54   | 25                | 120                   | 70                   |
| Corsini (A)                              | 60<br>645,6            | 6,80x8,60<br>22,31x28,22                                 | 3,86<br>12,66             | 50                | 25                                | 25   | -                 | 45                    | 30                   |
| Corsini (B)                              | 61<br>656,36           | 6,80x8,60<br>22,31x28,22                                 | 3,86<br>12,66             | 50                | 25                                | 25   | -                 | 45                    | 30                   |
| Corsini (A+B)                            | 121<br>1302,47         | 13,70x8,60<br>44,95x28,22                                | 3,86<br>12,66             | 120               | 54                                | 54   | 25                | 110                   | 65                   |
| Visconti                                 | 67<br>721,18           | 9,15x7,32<br>30,00x24,00                                 | 2,86<br>9,38              | 55                | 30                                | 26   | -                 | 70                    | 40                   |
| Medici                                   | 49<br>527,42           | 7,70x6,40<br>25,26x21,00                                 | 2,86<br>9,38              | 40                | 25                                | 18   | -                 | 25                    | 15                   |
| Sforza                                   | 40<br>430,55           | 9,77x3,70<br>32,04x12,13                                 | 2,86<br>9,38              | 32                | 20                                | 20   | -                 | 20                    | -                    |
| La Cuccagnina<br>Restaurant <sup>o</sup> | 180 *<br>1937,56       | 12,40x11,50+<br>6,00x4,70<br>40,67x37,72+<br>19,68x15,42 | 3<br>9,84                 | -                 | -                                 | -  | -                 | 140                   | 90                   |

<sup>o</sup> Luce naturale / Daylight

<sup>^</sup> Cabaret style: dimensioni tavoli su richiesta / Size tables on request

\* Spazi con forme irregolari / Areas with irregular forms